

AIAF Mercado de Renta Fija

INFORME DE PAGARES Abril 2012

1.- MERCADO PRIMARIO

1.1.- Volúmenes emitidos

Fecha	15 Días	1 mes	2 m	3 m	6 m	9 m	12 m	18 m	TOTAL
2011 T	20.359,43	25.254,24	10.995,50	16.354,90	9.756,95	3.485,27	11.773,06	5.506,51	103.485,85
2011 A	7.508,30	8.981,07	4.728,93	4.534,66	3.968,86	672,11	1.522,34	1.263,62	33.179,88
2012 A	5.519,53	7.519,26	2.787,17	13.950,04	9.643,10	1.609,55	14.873,50	6.039,72	61.941,88
Δ 12/11	-26,5%	-16,3%	-41,1%	207,6%	143,0%	139,5%	877,0%	378,0%	86,7%
11 Abr	2.032,27	1.435,19	544,23	913,22	2.614,53	183,89	441,09	100,05	8.264,45
May	2.241,46	1.199,62	549,72	1.494,51	1.083,26	1.355,36	322,08	11,56	8.257,57
Jun	1.436,49	1.327,99	189,94	1.776,15	377,02	267,02	146,28	1.085,54	6.606,43
Jul	2.258,99	779,85	240,95	516,64	510,36	145,05	104,71	97,23	4.653,77
Ago	1.708,00	891,02	55,73	115,23	363,30	20,15	381,93	14,15	3.549,50
Sep	1.149,78	2.406,04	401,45	966,12	276,48	201,61	563,82	148,54	6.113,83
Oct	1.188,89	4.620,99	412,56	2.650,06	1.158,50	188,69	3.451,78	827,85	14.499,32
Nov	1.213,67	2.297,44	266,93	1.510,53	1.100,00	542,27	3.182,63	583,32	10.696,78
Dic	1.653,86	2.750,22	4.149,29	2.791,00	919,18	93,02	2.097,50	1.474,70	15.928,77
12 Ene	861,40	1.786,69	1.157,74	5.769,78	1.350,22	213,83	3.459,47	2.707,19	17.306,32
Feb	946,78	1.651,49	200,37	3.385,25	2.236,60	878,83	4.722,42	605,60	14.627,35
Mar	2.400,82	2.332,49	514,14	2.783,92	3.561,43	366,64	3.790,16	2.310,18	18.059,77
Abr	1.310,54	1.748,59	914,93	2.011,10	2.494,84	150,25	2.901,46	416,75	11.948,44

T= Total A=Acumulado

millones € nominales por fecha de desembolso

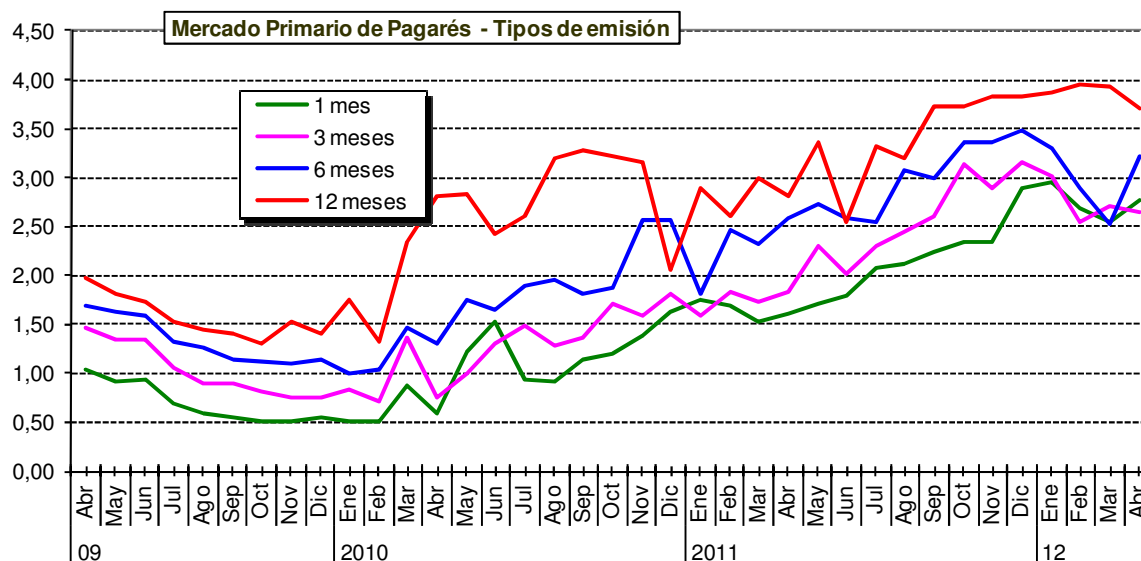

1.2.– Emisores (millones de € nominales por fecha de desembolso)

Emisor	May 2011 Oct 2011	Nov 11	Dic 11	Ene 12	Feb 12	Mar 12	Abr 12	Nov 2011 Abr 2012	Total últimos 12 meses
Abertis	40,00			6,10				6,10	46,10
AYT Automoción II Cofiber	113,00		19,00		19,00			38,00	151,00
Banca Cívica	1.177,97	401,80	668,85	36,50	255,10	745,67	220,13	2.328,05	3.506,02
Banca March	595,00	83,95	169,08	138,82	268,44	200,03	135,10	995,41	1.590,41
Banca Puyo						1,83	1,64	3,47	3,47
Bancaja	148,29								148,29
Banco Cooperativo	30,75	14,95	20,25	34,70	59,30	17,25	30,30	176,75	207,50
Banco Gallego						0,44		0,44	0,44
Banco Grupo Cajatres			8,20	22,05	21,80	17,85	26,50	96,40	96,40
Banco Guipuzcoano	1.092,70	128,30	102,40	45,30	124,20	30,40	0,70	431,30	1.524,00
Banco Mare Nostrum	621,10	272,30	312,55	0,80	224,75	49,98	105,55	965,93	1.587,03
Banco Pastor	1.777,08	408,88	311,20	186,74	210,60	138,81	77,15	1.333,39	3.110,47
Banco Popular	2.776,09	611,67	1.649,67	1.477,68	2.050,92	2.874,21	1.519,89	10.184,05	12.960,14
Banco Sabadell	4.989,31	523,96	1.075,25	1.248,94	1.012,11	1.272,81	917,80	6.050,85	11.040,16
Banco Valencia	301,00	36,40	20,02					56,42	357,42
Banesto Banco Emisiones	1.929,14	148,02	237,40	1.735,78	441,16	238,99	312,22	3.113,56	5.042,70
BANKIA	3.839,01	1.736,05	1.779,98	2.072,76	1.634,22	3.493,10	2.234,68	12.950,79	16.789,80
Bankinter	1.661,44	240,59	2.185,20	1.243,65	1.270,01	1.427,37	900,43	7.267,25	8.928,68
Bankinter Soc de Financia				1.000,00		2.000,00		3.000,00	3.000,00
Bankoa	129,97	52,84	89,03	25,60	34,30	17,13	20,93	239,82	369,79
BBK Empréstos, S,A,	144,40		1.150,00					1.150,00	1.294,40
BBVA Banco Financiacion	8.683,78	1.411,60	1.955,72	2.195,90	709,75	948,68	1.915,21	9.136,86	17.820,64
C,España Salamanca Soria	80,00	920,00						920,00	1.000,00
Caixa Laietana	7,80								7,80
Caixa Penedes	10,00								10,00
Caixabank, S,A,	1.525,69	284,00	2.373,98	2.176,77	2.828,75	1.201,35	1.103,24	9.968,08	11.493,77
Caja Cantabria	137,65								137,65
Caja Extremadura	123,00								123,00
Caja Laboral	315,85	46,85	47,25	47,80	59,15	46,35	48,85	296,25	612,10
Caja Madrid	96,15								96,15
Caja Murcia	264,32								264,32
Caja Rural C, La Mancha						0,10	22,65	22,75	22,75
Caja Rural Granada					0,65	1,35	3,50	5,50	5,50
Caja Rural Navarra	25,10	29,15	26,75	27,30	61,08	151,43	62,43	358,14	383,24
Caja Segovia	65,00								65,00
CajaGRANADA	50,00								50,00
Cajamar				110,87	114,41	86,43	73,97	385,68	385,68
Cajastur	500,45								500,45
CAM	137,00								137,00
Catalunya Banc	434,60	145,12	330,21	316,99	225,18	261,72	112,32	1.391,55	1.826,15
Catalunya Caixa	566,15								566,15
Gas Natural SDG	6,70	14,60		2,00	8,40	8,20	6,00	39,20	45,90
Hidrocantabrico	20,80	0,50		1,00	9,15	3,00	1,20	14,85	35,65

Sigue ...

Emisor	May 2011							Nov 2011	Total
	Oct 2011	Nov 11	Dic 11	Ene 12	Feb 12	Mar 12	Abr 12	Nov 2011 Abr 2012	últimos 12 meses
Ibercaja	289,13								289,13
Ibercaja Banco	157,85	193,63	147,25	293,17	285,41	326,13	286,83	1.532,44	1.690,29
Iberdrola FinanciaciónSAU	26,60			14,40	11,10	38,70		64,20	90,80
KUTXA	190,10								190,10
La Caixa	642,20								642,20
LIBERBANK, S,A,	591,56	246,67	39,49	361,37	264,42	76,52	102,39	1.090,86	1.682,42
Lico Leasing	17,00		12,50		31,70	8,00		52,20	69,20
NCG Banco				44,72	38,68	20,23	10,91	114,53	114,53
REC	30,10								30,10
Repsol YPF				60,00	45,00	70,00	80,00	255,00	255,00
Santander	3.328,44	1.449,90	985,37	1.827,49	1.494,24	1.050,75	818,98	7.626,74	10.955,18
Santander 2	985,00	350,00	43,00	100,00	218,00	279,00	200,00	1.190,00	2.175,00
Santander Consumer Fnce	2.116,61	323,41	116,22	370,32	410,48	640,40	352,00	2.212,83	4.329,44
Telefonica	167,50	7,00	41,80	80,80	185,90	151,90	9,20	476,60	644,10
Unicaja	346,20	608,65	2,40					611,05	957,25
Unicaja Banco						163,67	235,73	399,41	399,41
UNNIM	70,00								70,00
Vital Kutxa	305,85	6,00	8,75					14,75	320,60

**Emisores más activos
últimos 12 meses**

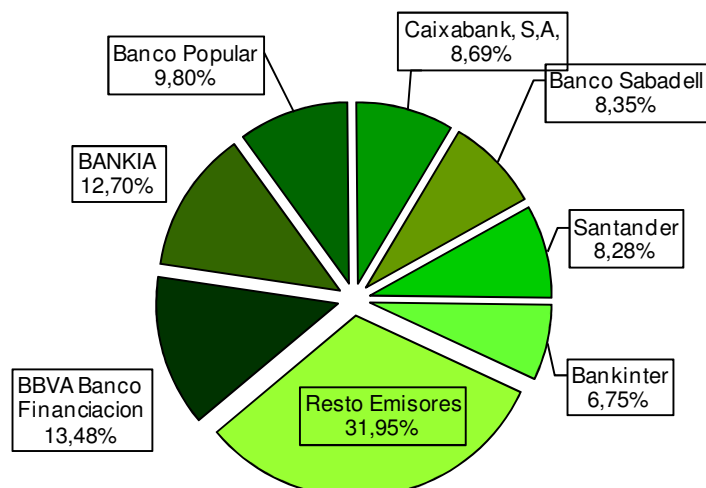

2.- MERCADO SECUNDARIO

2.1.- Volúmenes contratados

Total Negociacion

Fecha	15 Días	1 mes	2 m	3 m	6 m	9 m	12 m	18 m	TOTAL
2011 T	183.468,47	15.072,33	3.826,06	8.984,48	5.129,03	2.510,46	5.170,45	1.023,97	225.185,25
2011 A	72.323,37	6.011,52	734,06	2.498,54	1.690,35	489,12	839,86	12,07	84.598,89
2012 A	52.762,95	3.494,15	1.420,91	5.748,30	3.520,20	759,18	3.944,68	490,75	72.141,12
Δ 12/11	-27,0%	-41,9%	93,6%	130,1%	108,3%	55,2%	369,7%	396,7%	-14,7%
11 Abr	14.292,59	1.629,16	368,00	747,40	524,13	118,84	161,42	0,00	17.841,55
May	16.169,41	1.540,33	42,51	624,54	471,80	1.327,36	151,35	11,50	20.338,79
Jun	15.912,38	1.239,24	114,71	774,33	420,93	35,01	48,90	76,64	18.622,15
Jul	14.650,25	1.117,09	213,47	509,42	514,70	174,14	176,78	119,79	17.475,65
Ago	11.472,56	809,64	36,67	64,66	249,74	0,84	361,14	76,79	13.072,04
Sep	15.692,75	1.323,80	274,75	717,90	167,49	6,20	432,80	83,18	18.698,87
Oct	11.914,60	1.259,54	278,43	981,92	507,37	26,40	1.087,61	303,66	16.359,53
Nov	11.253,03	468,58	334,12	418,25	552,73	199,39	1.156,83	211,20	14.594,12
Dic	14.080,12	1.302,59	1.797,34	2.394,93	553,91	252,00	915,18	129,15	21.425,21
12 Ene	13.294,57	845,27	668,25	1.041,38	626,45	159,48	1.062,97	200,18	17.898,55
Feb	12.896,53	832,50	258,78	2.815,56	919,73	239,59	1.171,08	144,28	19.278,04
Mar	14.183,05	1.108,13	356,03	1.285,63	1.667,24	189,92	1.120,42	113,52	20.023,93
Abr	12.388,80	708,25	137,85	605,72	306,78	170,19	590,22	32,78	14.940,59

Operaciones a vencimiento

	15 Días	1 mes	2 m	3 m	6 m	9 m	12 m	18 m	TOTAL
2011 T	8.226,69	4.228,02	2.783,16	6.965,99	3.935,30	2.409,84	4.620,69	807,07	33.976,75
2011 A	3.327,82	1.549,88	550,14	1.750,02	1.180,41	414,10	736,49	4,07	9.512,93
2012 A	281,10	970,20	722,19	4.775,27	3.184,84	615,73	3.226,05	434,81	14.210,19
Abr 2012	118,72	199,05	30,36	409,38	172,90	134,11	444,76	31,59	1.540,87

Repos y simultáneas

	15 Días	1 mes	2 m	3 m	6 m	9 m	12 m	18 m	TOTAL
2011 T	175.241,78	10.844,31	1.042,90	2.018,49	1.193,72	100,63	549,76	216,90	191.208,50
2011 A	68.995,54	4.461,65	183,92	748,52	509,94	75,02	103,37	8,00	75.085,96
2012 A	52.481,86	2.523,95	698,72	973,03	335,35	143,45	718,63	55,94	57.930,93
Abr 2012	12.270,09	509,20	107,50	196,33	133,88	36,08	145,46	1,19	13.399,72

T= Total A=Acumulado

millones € efectivos

2.2.– Rentabilidades observadas

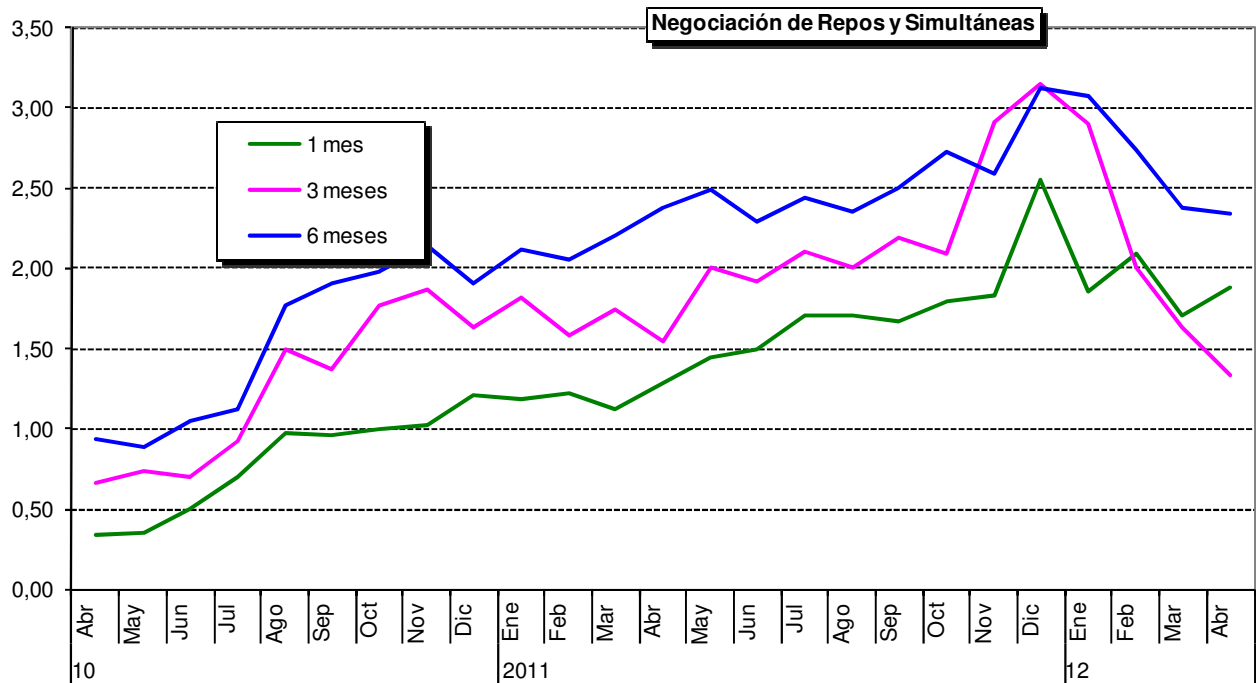
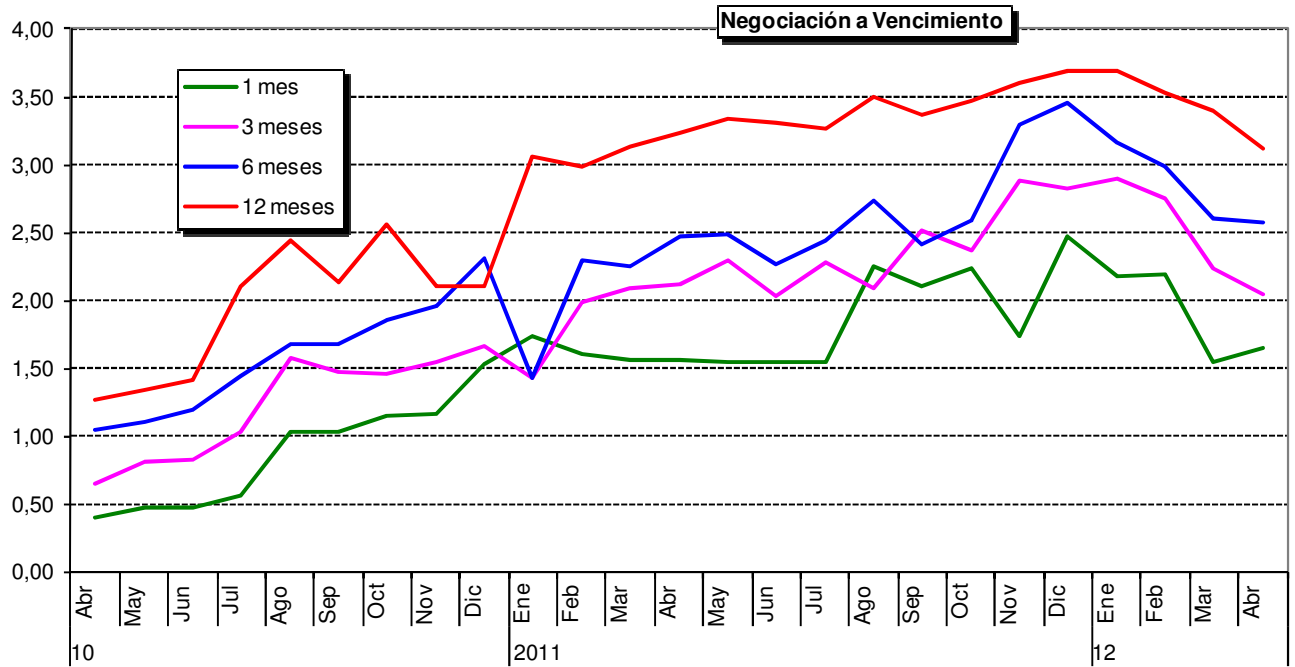

2.3.- Contratación acumulada: distribución por sectores

2.2.- Contratación acumulada: distribución por sectores

Sector	Tipo de Operación	15 Días	1 mes	2 m	3 m	6 m	9 m	12 m	18 m	Total general
Cuenta Propia	A Vencimiento	3,81	169,47	394,97	1.042,42	1.075,95	13,96	319,54	29,94	3.050,07
	Repos y simult.	18.544,30	2,35	1,50	12,84	0,00	0,00	0,00	0,00	18.560,99
Total Cuenta Propia		18.548,10	171,83	396,47	1.055,26	1.075,95	13,96	319,54	29,94	21.611,06

Contratación con clientes

Empresas	A Vencimiento	136,23	118,70	42,97	695,78	434,53	122,58	580,97	90,19	2.221,95
	Repos y simult.	16.294,62	2.237,84	635,39	817,01	266,07	91,79	646,27	53,85	21.042,85
Total Empresas		16.430,86	2.356,53	678,37	1.512,79	700,60	214,37	1.227,24	144,05	23.264,80
Entidades Financieras	A Vencimiento	7,47	185,70	235,77	661,31	723,18	161,86	413,77	65,30	2.454,37
	Repos y simult.	0,68	4,83	11,83	0,09	3,26	0,00	3,90	0,00	24,59
Total Entidades Financieras		8,15	190,53	247,59	661,40	726,45	161,86	417,67	65,30	2.478,96
IIC y Seguros	A Vencimiento	40,22	304,28	19,99	2.116,01	590,63	161,00	919,91	53,83	4.205,88
	Repos y simult.	16.893,29	80,50	29,98	44,69	32,99	28,02	3,31	0,00	17.112,78
Total IIC y Seguros		16.933,51	384,78	49,97	2.160,71	623,62	189,02	923,22	53,83	21.318,66
Minoristas	A Vencimiento	3,51	16,91	25,93	236,58	347,25	131,92	946,23	187,24	1.895,58
	Repos y simult.	286,01	44,73	19,94	66,11	30,20	23,64	53,80	2,09	526,52
Total Minoristas		289,52	61,64	45,88	302,69	377,45	155,57	1.000,03	189,32	2.422,10
No Residentes	A Vencimiento	89,85	175,07	1,59	21,60	8,92	1,77	42,32	7,90	349,02
	Repos y simult.	462,96	51,09	0,08	13,78	1,83	0,00	1,70	0,00	531,44
Total No Residentes		552,81	226,17	1,67	35,38	10,75	1,77	44,03	7,90	880,47
Sector Público	A Vencimiento	0,00	0,07	0,97	1,56	4,38	22,63	3,30	0,41	33,32
	Repos y simult.	0,00	102,61	0,00	18,50	1,00	0,00	9,65	0,00	131,76
Total Sector Público		0,00	102,68	0,97	20,06	5,38	22,63	12,95	0,41	165,08
Total Clientes		34.214,85	3.322,32	1.024,44	4.693,04	2.444,25	745,22	3.625,13	460,81	50.530,06
Total general		52.762,95	3.494,15	1.420,91	5.748,30	3.520,20	759,18	3.944,68	490,75	72.141,12

Negociación acumulada

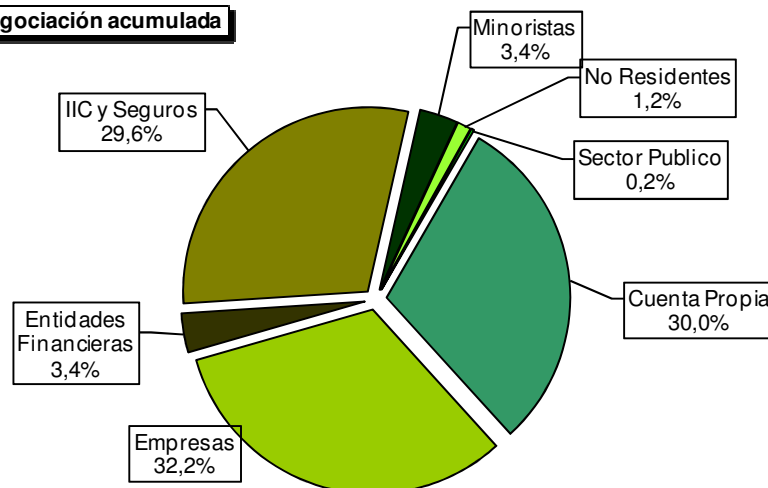

millones € efectivos

3.- CONCENTRACIÓN DE MERCADO: Abril 2012

